

Tenk Tromsø

Mai 2024

En kartlegging av
innbyggernes holdninger til
bomring, samt kjennskap og
holdninger til Tenk Tromsø

Om undersøkelsen



FORMÅL

Formålet med denne undersøkelsen er å kartlegge innbyggernes holdninger til bomring, samt kjennskap og holdninger til Tenk Tromsø. Resultatene i denne undersøkelsen sammenlignes med tilsvarende undersøkelser gjennomført i 2022 og 2023.



UTVALG

Utvalget består av 500 personer som er over 18 år, bosatt i Tromsø kommune. For best mulig å gjenspeile populasjonen er resultatene vektet etter kjønn og aldersfordelingen i kommunen. Undersøkelsen er gjennomført på telefon i perioden 5. – 8. mai 2024.



TESTING AV SIGNIFIKANS

Det er gjennomført signifikanstesting av forskjeller mellom undergruppene i undersøkelsen. Hensikten med denne testen er å undersøke om resultatene til en undergruppe er forskjellige fra motsatsen; for eksempel om respondentene under 30 år svarer forskjellig fra de som ikke er under 30 år, eller om det er signifikant forskjell i svarene over tid. Signifikanstesting gjøres for hvert spørsmål, og forskjellen som er nødvendig for at noe er signifikant kan variere mellom spørsmålene. Dette kan blant annet skyldes ulikt antall respondenter som har svart på spørsmålet eller at det er stor variasjon i svarfordelingen. Dersom en forskjell er statistisk signifikant, kan vi med 95 prosent sikkerhet hevde at den er reell i populasjonen og ikke skyldes tilfeldigheter i utvalget.

Feilmarginer ved fordelinger

- I enhver utvalgsundersøkelse må man operere med feilmarginer for fordelinger (prosentuering). Størrelsen på feilmarginen avhenger av utvalgtes størrelse, og av resultatet i utvalget. Jo mer prosentandelen som har en bestemt egenskap, nærmer seg 50, dvs. jo mer heterogent utvalget er, desto større feilmargin må vi regne med.
- Med et utvalg på 500 vil feilmarginene variere fra 2,6 prosentpoeng ved en 10/90-fordeling til 4,4 prosentpoeng ved en 50/50-fordeling.
- Figuren til høyre viser hvordan feilmarginene utvikler seg ved ulike utvalgsstørrelser og fordelinger.

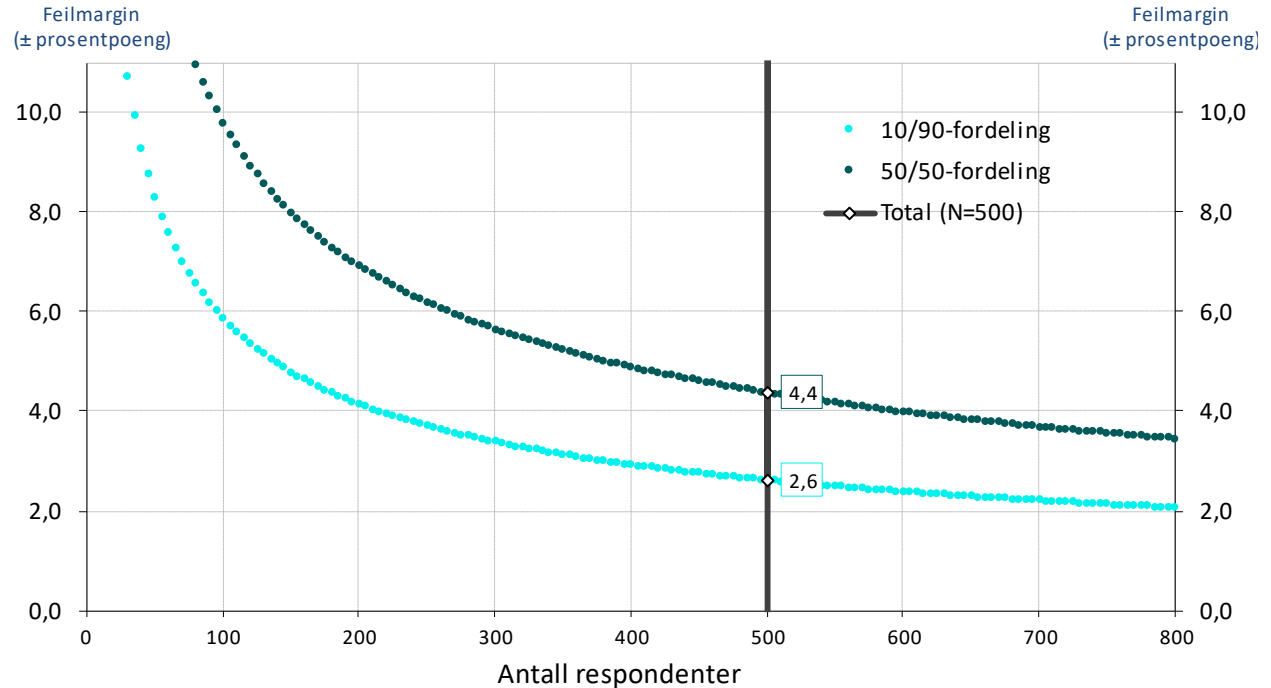

Presentasjon av resultater

	Svært negativ	Litt negativ	Verken eller	Litt positiv	Svært positiv
Opprinnelig verdi	1	2	3	4	5
Omkodet verdi	0	25	50	75	100

I rapporten presenteres resultatene som prosentfordeling og som **standardiserte gjennomsnitt**. Der hvor enkeltspørsmål i utgangspunktet er målt på en skala (eksempelvis fra «Svært negativ» til «Svært positiv»), er denne skalaen transformert til en 0-100-skala, og alle «Vet ikke»-svar er kodet ut. Bruk av slike standardiserte gjennomsnitt gjør det enklere å sammenligne resultater på tvers av undergrupper, samt å sammenligne resultater over tid.

Man kan, som en generell regel, si at skårer på 80 og høyere er meget godt resultater, skårer mellom 70 og 79 er gode resultater, mens skårer mellom 60 og 69 er middels gode. Skårer under 60 vitner som regel om et dårlig resultat. Skårene må imidlertid tolkes med et visst skjønn og i sammenheng med hverandre. Det å sammenligne de ulike skårene med hverandre, kan gi et godt bilde på hvilke områder man gjør det bra på, og på hvilke områder det ligger et forbedringspotensial.

Kjennetegn ved et godt resultat

- Skårer over 70
- Jevnt gode resultater på de fleste/alle områder
- Ved gjennomføring over flere år; fremgang siden sist

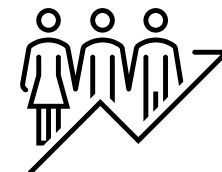

Utvalg

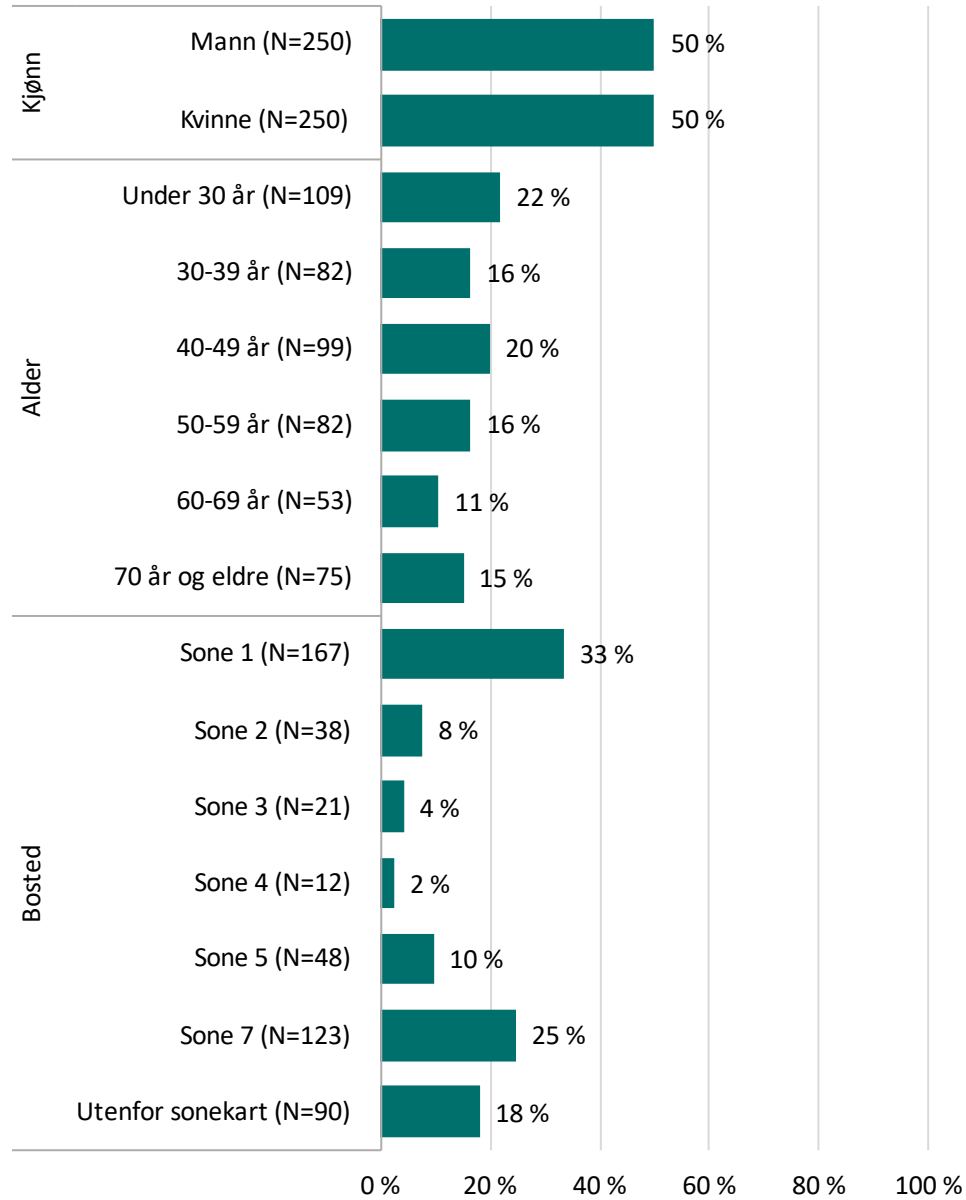

01

Resultat



Holdning til bomringsystem

Hva er din holdning til et bomringsystem for bilister i Tromsø? (n=500)

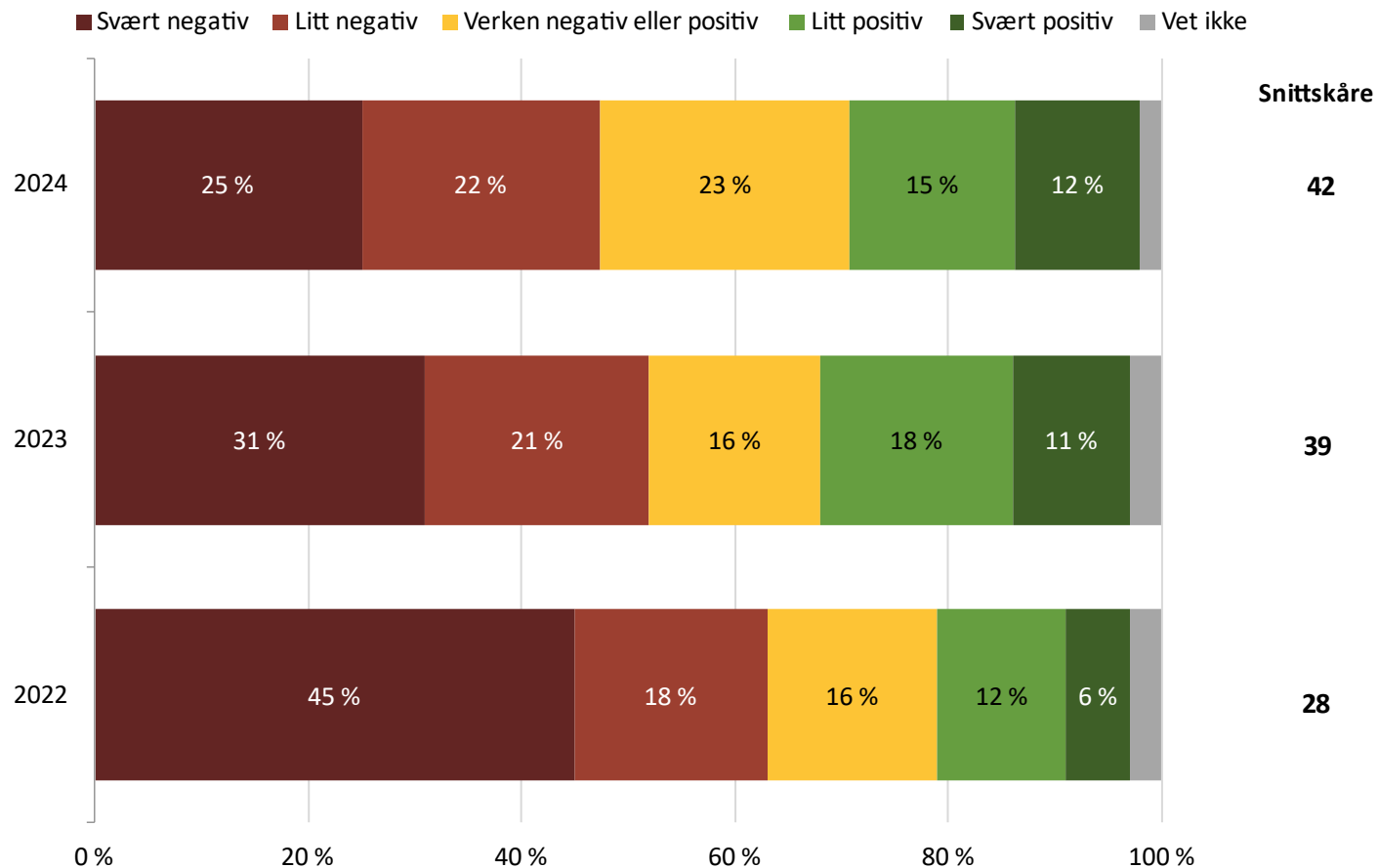

- Til sammen 27 prosent er litt eller svært positive til et bomringsystem i Tromsø.
- 23 prosent er verken negative eller positive, mens til sammen 47 prosent er litt eller svært negative til et slik system.
- Holdningen til et bomringsystem i Tromsø er omtrent lik som i 2023 men betydelig bedre enn i 2022 – da til sammen 18 prosent var litt eller svært positive til et bomringsystem).

Finansiering av transportløsninger

Hvor enig eller uenig er du i denne påstanden: «Bompenger bør finansiere ulike typer transportløsninger, som bilveier, gangstier, sykkelveier og kollektivtiltak». (n=500)

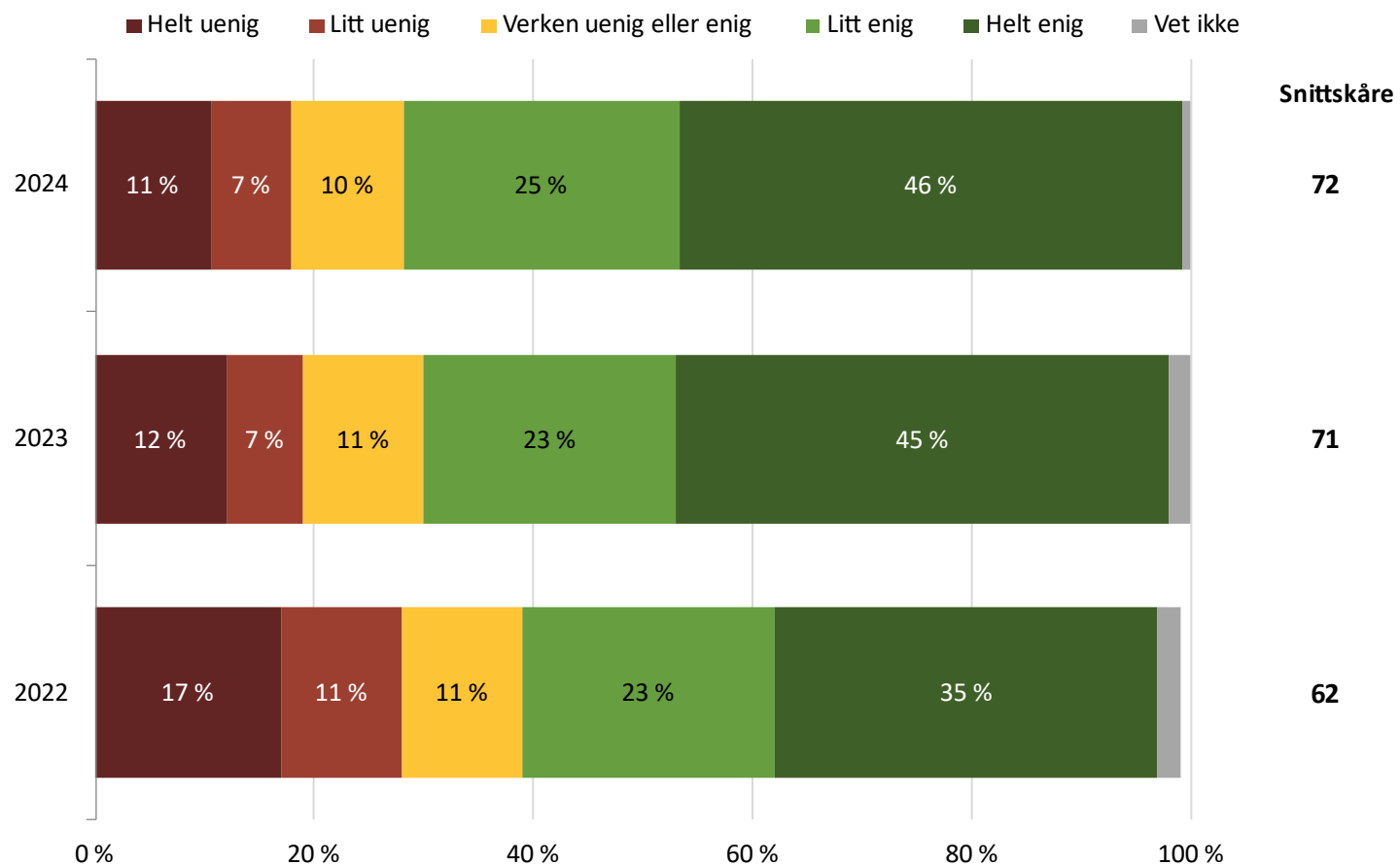

- 46 prosent er helt enig i at bompenger bør finansiere ulike typer transportløsninger, mens 25 prosent er litt enig i dette.
- 1 av 10 er helt uenig i påstanden.
- Resultatet er omtrent likt som i 2023, men sammenlignet med 2022 er innbyggerne i 2024 mer enige i at bompenger bør finansiere ulike typer transportløsninger.
- De som bor i sone 2 er mer enige i denne påstanden, sammenlignet med de som bor i de andre sonene, og sammenlignet med de som bor utenfor sonekartet.

Kjennskap til Tenk Tromsø

Staten, fylket og kommunene samarbeider om infrastruktur og løsninger for mer miljøvennlig transport i Tromsø. Vet du hva dette samarbeidet kalles? (n=500)

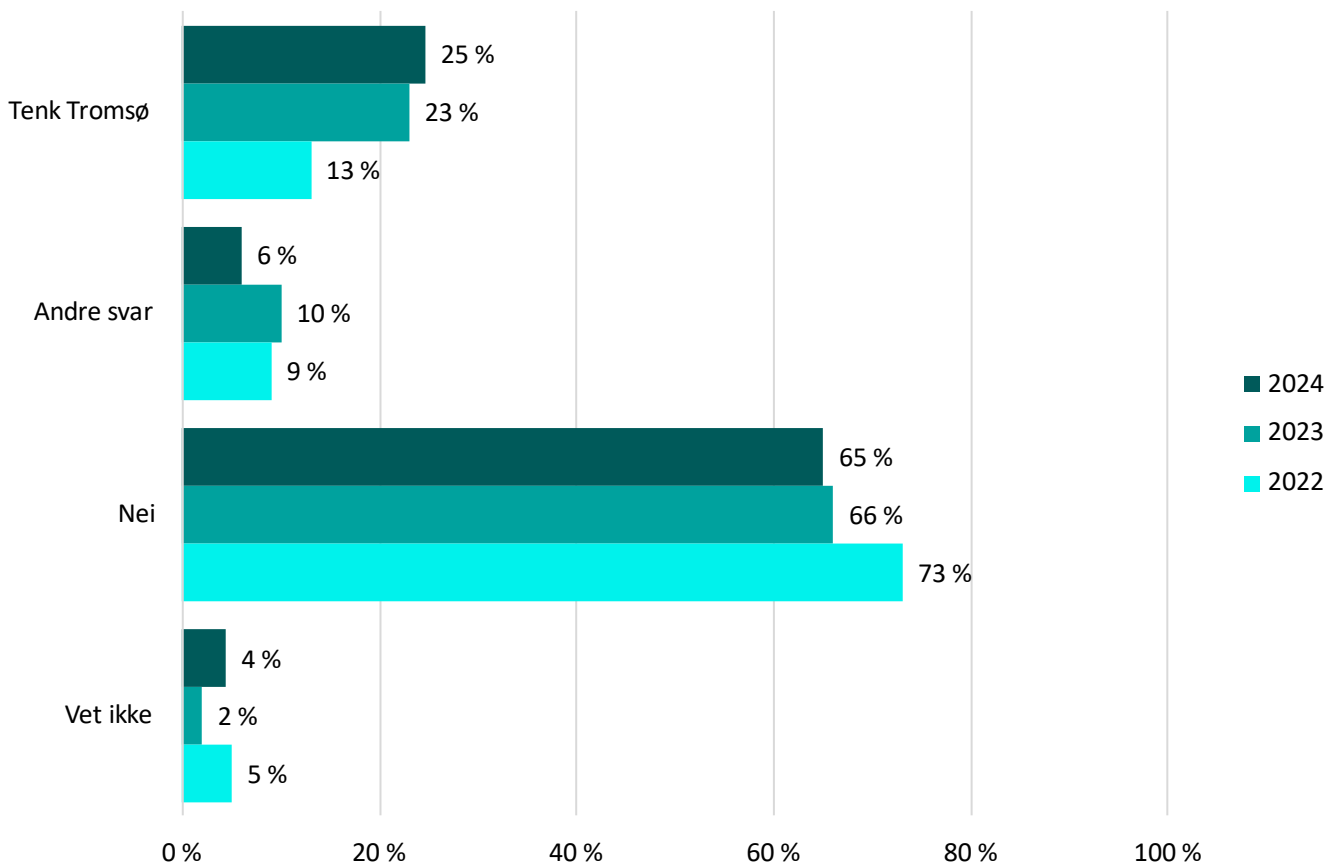

- På spørsmål om de vet hva samarbeidet mellom staten, fylket og kommunene heter, svarer 25 prosent «Tenk Tromsø». Dette er omtrent likt som i 2023, da 23 prosent svarte dette.
- Sammenlignet med 2022 er det en større andel i 2024 og i 2023 som oppgir at dette samarbeidet heter «Tenk Tromsø».
- Det er en større andel blant de i alderen 40–49 år som vet hva dette samarbeidet kalles, sammenlignet med respondenter i øvrige aldersgrupper.

Kjennskap til Tenk Tromsø

Har du hørt om Tenk Tromsø?

Spørsmålet ble stilt til de som ikke svarte «Tenk Tromsø» på spørsmål om de vet hva samarbeidet mellom staten, fylket og kommunene heter (n=377).

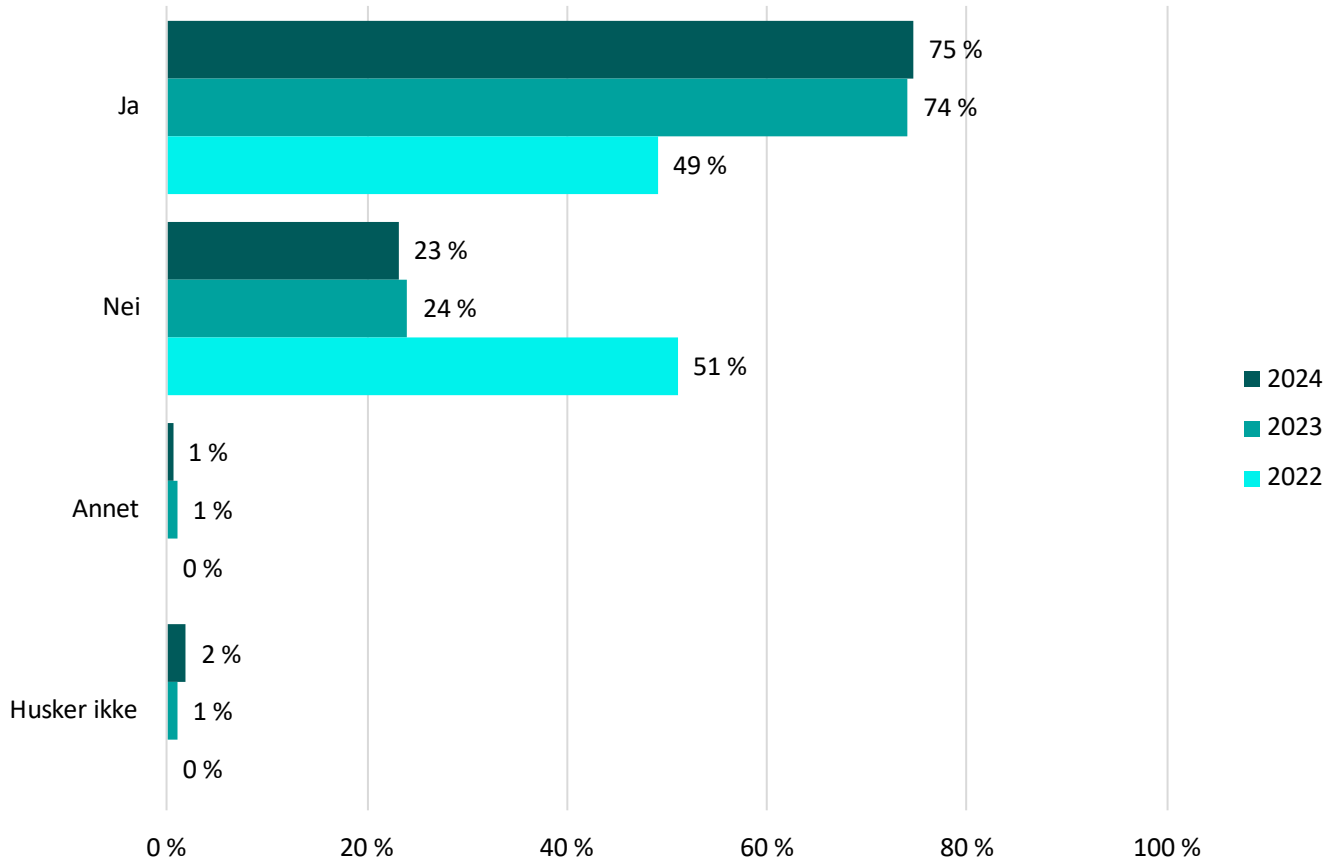

- 3 av 4 har hørt om Tenk Tromsø, tilsvarende som i 2023, og betydelig flere enn i 2022.
- Tenk Tromsø er mindre kjent blant de som er under 30 år, enn blant de som er eldre.
- De som bor i sone 2 kjenner oftere til Tenk Tromsø enn de som bor i de øvrige sonene og sammenlignet med de som bor utenfor sonekartet.

Holdning til Tenk Tromsø

Hva er din holdning til Tenk Tromsø?

Spørsmålet ble stilt til de som svarte «Tenk Tromsø» på spørsmål om de vet hva samarbeidet mellom staten, fylket og kommunene heter, og «ja» på spørsmål om de har hørt om Tenk Tromsø (n=404).

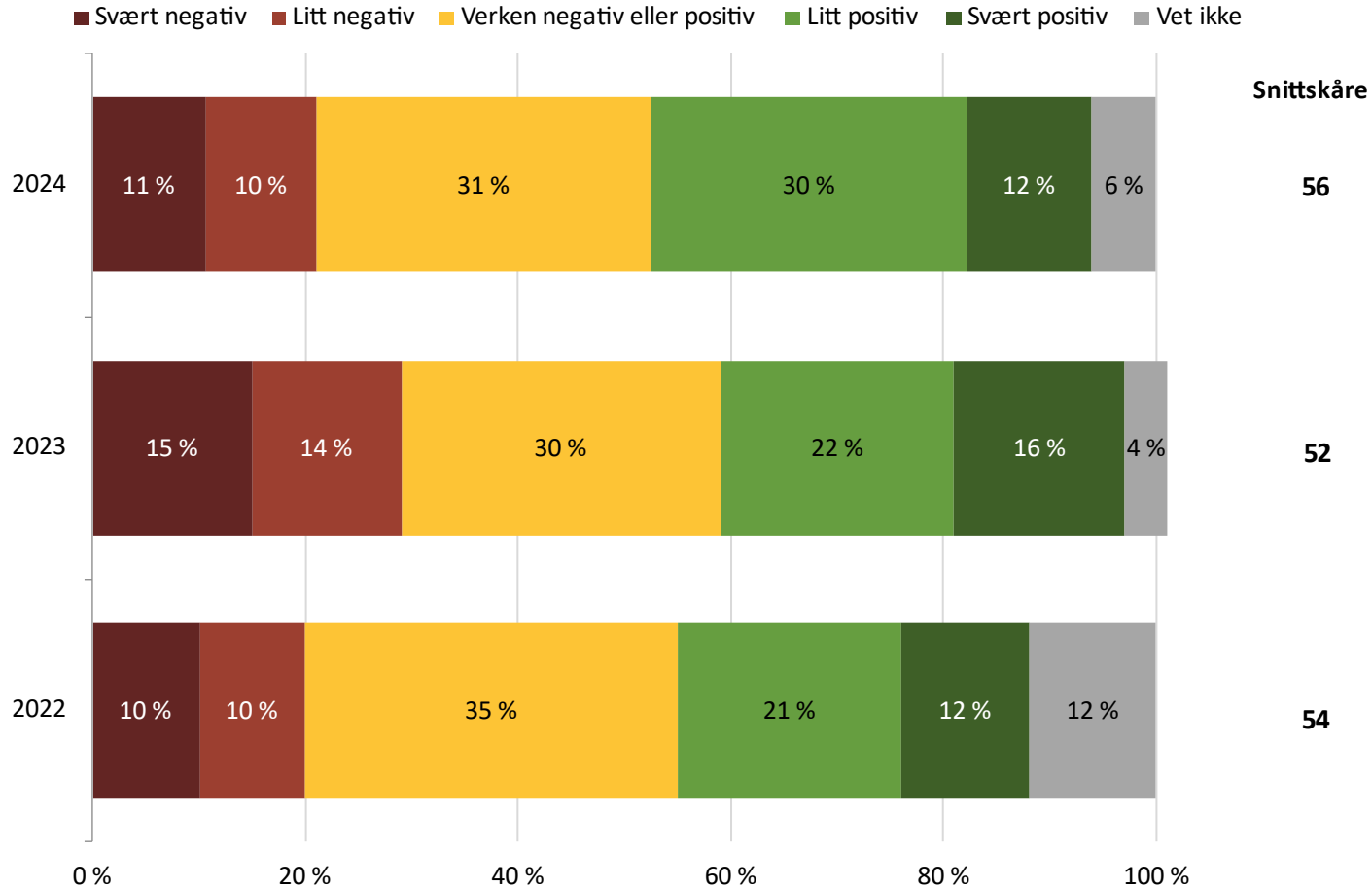

- Drøyt 4 av 10 er litt eller svært positiv til Tenk Tromsø.
- 3 av 10 er verken negativ eller positiv.
- 2 av 10 er litt eller svært negativ til Tenk Tromsø.
- Sammenlignet med 2022 og 2023 er det ingen store endringer i holdningen til Tenk Tromsø.

Sentio Research

Verftsgata 4, 7042 Trondheim

90 54 88 92

post@sentio.no